

公立浜坂病院・介護老人保健施設ささゆり・

はまさか訪問看護ステーション・はまさか居宅介護支援事業所 広報誌

第24号

平成27年10月発行

すまいる

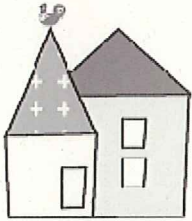
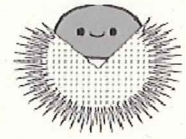

ささゆり敬老会

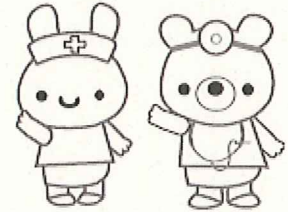

9月17日(木) 老人保健施設ささゆりで敬老会を行ない入所者約60名、通所利用者15名が参加されました。

初めに、ささゆりスタッフで結成されたグループ「舞」による踊りを披露し、次に新温泉町在住の方々に結成された「ひばりの会」による合唱会が行なわれ会場が盛り上がりました。

終始、利用者様の笑顔が多く見られ楽しい時間を過ごしました。

閉会の挨拶で、健康と長寿を願いイベントを締めくくりました。



公立浜坂病院 基本理念

1. 信頼される病院

医療の質を高め、安全管理の徹底を図ることにより、安心して受診できる病院をめざします。

2. 患者様中心の医療

患者様一人一人を尊重し、安らぎのある療養環境をめざします。

3. 地域への貢献

保健・医療・福祉機関との連携を図り、地域医療の発展をめざします。

4. 職員の自己研鑽

自らを高める努力を続け、医療にいかします。

インフルエンザワクチン接種のご予約案内

今年もインフルエンザの流行する季節が近づいてきました。

インフルエンザは、通常の風邪とは異なり症状の重症化が特徴です。

当院にてインフルエンザワクチン接種の予約を受け付けていますので、ご希望の方は、**受付3番窓口、又は電話（一般の方の電話予約は、13時以降）にてご予約**下さい。予約以外の方の接種はご遠慮ください。

また、小児科の方は小児科外来でお問合せください

※再診予約でご来院の患者様は、各科でご相談下さい。

	一 般	小 児
接 種 日	平成 27 年 10 月 5 日から平成 28 年 1 月 31 日の間 (土日・祝祭日・年末年始を除く)	
曜 日	火・水・金	水・金
受付時間	接種日当日の 13:30~14:00	接種日当日の 8:30~11:30 13:00~16:00 (水曜の第1・第3週は午前のみ)
接種時間	接種日当日の 14:00~接種終了まで	接種日当日の 9:00~接種終了まで
接種場所	内科外来	小児科外来
接種回数	1 回	12才以下は2回 13才以上は1回
接種費用	4,860円(内税) ※美方郡内に住所を有する65歳以上の方については、ワクチン接種が一部公費負担で受けられ、自己負担額は2,400円となります。	1回目 4,860円(内税) 2回目 1,500円(内税) ※当院で1回目を接種されていない方の2回目の接種費用は、4,860円となります。

《インフルエンザワクチンが変わりました!!》

◆インフルエンザワクチンは、今シーズン（秋～冬）に流行が予測されるインフルエンザウイルスに合わせて製造されています。インフルエンザウイルスには大きく分けてA型とB型がありますが、それぞれさらに細かくタイプが分かれています。今シーズンのインフルエンザワクチンの変更は下記のとおりです。

【変更前】 ⇒ 昨シーズン（2014-15年）までのインフルエンザワクチンは、A型の2種類のインフルエンザウイルス、B型の1種類のインフルエンザウイルスに対して効果がありました。

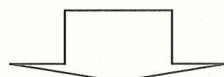

【変更後】 ⇒ 今シーズン（2015-16年）のインフルエンザワクチンは、A型の2種類のインフルエンザウイルス、**B型の2種類**のインフルエンザウイルスに対して効果があります。

血圧脈波検査について

血圧脈波検査ではABI, CAVIの2つの項目を同時に測定し、血管の状態を調べる検査です。ABIでは上腕と足首の血圧比により血管の詰まりや狭窄の程度が分かります。0.9以下の場合、動脈硬化による狭窄が疑われます。

CAVIでは脈の伝わる速さを測定することにより血管の硬さが分かります。動脈硬化が進行するほど高い値となります。

検査ではベッドに仰向けになり、両腕と足首に血圧計、心電図の電極、心音マイクを装着します。測定時間は5分程度で、準備等を含めると15分ほどで検査を行うことができます。痛みも無く血圧測定と同じ感覚で気軽に受けられる検査です。

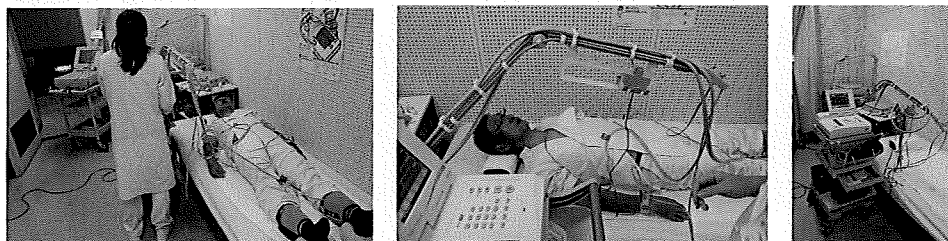

感染症検査機器について

◎感染症検査機器を購入しました

10月からインフルエンザなど感染症の検査機器を購入しました。特徴としては、

- ①発症初期のウイルス検出能力が向上したので、早期発見が可能になり「明日また来てください」などの患者様への負担が解消されます。
- ②症状が進む前に治療が可能になります。

救急対応について

◎夜間の救急時間外診察受け入れについて

夜間の救急時間外診察の受け入れ時間を次のとおり延長します。時間外で救急に診察を希望される際は、これまでどおり必ず事前にお電話で相談をお願いします。なお、当直医の専門性によりお受けできない場合があります。

◆受け入れ時間 : 【変更前】午後9時まで ⇒ 【変更後】午後10時まで

◆変更日 : 10月1日~

◎夜間の救急時間外診察受け入れについて

次の患者様は24時間受け入れしています。

- ◆心肺停止の患者
- ◆開業医からの依頼患者
- ◆介護老人保健施設ささゆりの入所者
- ◆浜坂病院を退院後2週間以内の患者
- ◆浜坂病院が訪問診療をしている患者
- ◆浜坂病院の医師が24時間受け入れが必要と判断した患者
- ◆はまさか訪問看護が担当している在宅患者
- ◆アナフィラキシーショックの患者

医 師 担 当 表

外来診察 担当医師 (平成27年6月1日～)

(編みかけ部分は変更してます)

科 名			月	火	水	木	金
総合診療部	内科	一診	八幡 晋輔	松岡 学	松岡 学	八幡 晋輔	松岡 学
		二診 (予約診)	松岡 学	八幡 晋輔	/	松岡 学	八幡 晋輔
	神経内科 (午後予約)		/	蒲 惠蔵 (第2火曜日)	/	/	/
整形外科			/	西島・安藤 (午後診のみ)	/	/	黒田 均 (午前診のみ)
耳鼻咽喉科			/	兵庫医大応援医師 (午後診あり)	兵庫医大応援医師 (午後診あり)	兵庫医大応援医師 (午後診あり)	兵庫医大応援医師 (午前診のみ)
麻酔科			五嶋 良吉	/	/	五嶋 良吉	/
外科			/	/	細川 裕平 (午前診のみ)	細川 裕平 (午後診のみ)	/
専門外来			禁煙：五嶋 (午後診のみ)	/	睡眠：細川 (午後診のみ)	/	/
小児科			/	/	太田垣綾美 (9:00～) 第2・4 午後診あり	/	井上 満夫 (9:00～) 午後診あり

※担当医師が変更となる場合があります。

受付時間 (全科とも初めて受診される方の受付は 8:30～)

時間帯	診療科	受付時間
午前	全科	8:00～11:30 (初診受付 8:30～)
午後	耳鼻咽喉科 (火～木曜日)	14:00～16:30
	小児科 (第2・第4水曜日のみ)	13:00～16:00
	小児科 (金曜日)	13:00～16:30
	整形外科 (火曜日)	13:00～15:00
	外科 (木曜日)	13:00～15:00
	禁煙外来 (月曜日)	13:00～15:00
	睡眠外来 (水曜日)	13:00～15:00

救急対応について

平日の時間外及び土・日曜日、祝祭日、年末年始に診療を希望される場合は、事前にお電話にてご連絡ください。午後10時までの受診にご協力をお願いします。

【発行】 公立浜坂病院

- ・住所 〒669-6731
兵庫県美方郡新温泉町二日市 184-1
 - ・TEL (0796) 82-1611
 - ・FAX (0796) 82-3203
 - ・ホームページ
<http://hamasaka-hosp.town.shinonsen.hyogo.jp/>
 - ・E-mail byoin@town.shinonsen.lg.jp
- 皆様からのご意見・ご感想を待っています。